







AGREEMENTS TECHNICAL SPECIFICATION DOCUMENT
including related legal issues and environmental
契約 技術仕様書
関連する法的な問題と環境を含む
NAME Change Skylight and Painting of Factory2
名称

related issues reviewing

Safety	SF	
Environmental	SF	
Legality	LE	
Layout / Location	EP	
Registration	CP	

เอกสารข้อตกลง ด้านข้อมูลจำเพาะทางเทคนิค รวมถึงประเด็นทางกฎหมายและสิ่งแวดล้อมที่เกี่ยวข้อง

番号/No	変更内容/changes การเปลี่ยนแปลง	approval	Mgr.	revisor	date

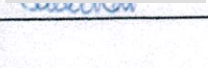
仕様書番号 Document No	ITF TSD-0914	IT Forging (Thailand) Co.,Ltd Dept. of Quality Management			
計画図番 Plan drawing No	according this technical specification document	承認 approval			
納期 Delivery date	120 days after PO. Issued 120 วันหลังจากมีคำสั่งซื้อ	審査 review			
納入場所 Delivery place	IT Forging (Thailand) Co.,Ltd	作成 created			
発行年月日 Issue date	19/May/2023	課 section	Engineering Planning		

Content 1. นิยาม Definition

- เนื้อหา 2. คุณสมบัติของผู้รับจ้าง หรือผู้ขาย ที่ผู้ว่าจ้างต้องการให้ทำงานตามขอบเขตดังกล่าว
Properties of the subcontractor or vendor to the extent that the client wants to give to do it.
3. ขอบเขตของงานที่ชัดเจน Jobs scope to be clarify
4. สิ่งที่ผู้ว่าจ้างต้องการให้ดำเนินการ What client need to take action
5. ขั้นตอนแต่ละขั้นตอนการทำงานของ ผู้รับจ้าง Step by step the work of contractors
6. UAT User Acceptance Testing 'ユーザー受け入れテスト' การทดสอบการยอมรับของผู้ใช้งาน
7. ผลตอบแทนจากการปฏิบัติงาน ตามสัญญา The return of performance-based contracts
8. การถูกปรับ เมื่อผิดสัญญา Punishment on breach of contract
9. วิธีการดูแลงานของผู้ว่าจ้าง ว่าเขาจะดูแลงานคุณแบบไหน เขาจะมีที่ปรึกษาดูแลแทน
How to take care of the Client. That he will take care of you like.
He will oversee the Advisor.
10. guarantee and warranty
การรับประกัน และ การค้ำประกัน
11. Legal terms เงื่อนไขด้าน ข้อกฎหมาย
12. Safety and Environmental terms เงื่อนไขด้าน ความปลอดภัย และสิ่งแวดล้อม
13. Purchase and Servicing terms เงื่อนไขด้านการสั่งซื้อ และรับบริการ
- ☐ Price comparison, quality and delivery time (standard purchasing)
การเปรียบเทียบราคา คุณภาพ และระยะเวลาการส่งมอบ
- ☒ Policy Purchasing การจัดซื้อตามนโยบาย (special purchasing)

1. นิยาม Definition

- 1.1 ผู้ว่าจ้าง คือ บริษัท ไอที ฟอจิง (ประเทศไทย) จำกัด
Client is IT Forging (Thailand) Co., Ltd. or short call ITF
- 1.2 ผู้รับจ้าง หรือผู้ขาย คือ ผู้ที่ถูกระบุ ในคำสั่งซื้อ
Subcontractor or vendor is Who is specified the Purchase Order (P.O.).

2. คุณสมบัติของผู้รับจ้าง หรือผู้ขาย ที่ผู้ว่าจ้างต้องการให้ทำงานตามขอบเขตดังกล่าว
Properties of the subcontractor or vendor to the extent that the client wants to give to do it.
- 2.1 ผ่านการประเมินฯ และถูกลงทะเบียนใน approved supplier list
- 2.2 ไม่เคยล้มเหลว หรือมีข้อผิดพลาดจนถูกตำหนิเป็นลายลักษณ์อักษร จากการรับจ้าง ให้กับผู้ว่าจ้าง
Never fails or an error was to blame as it was written from services For client.
- 2.3 ไม่เป็นผู้ต้องหาผิดในคดีอาญา หรือแพ่ง โดยทั้งอยู่ระหว่างการฟ้องร้อง หรือคดีสิ้นสุดแล้ว
whom does not accused in a criminal or civil action by the pending litigation
or the case has ended

3. ขอบเขตของงานที่ชัดเจน Jobs scope to be clarify

- 3.1 ทำสินค้า สำหรับงานสั่งผลิตเครื่องจักร ตามข้อบ่งชี้
Products for Making to order the Machine follow the specification
- 3.2 เงื่อนไขการรับประกัน Terms of warranty
การจัดส่ง (การยอมรับ) สำหรับความล้มเหลวหรือข้อบกพร่องใด ๆ ที่เกิดขึ้นภายในหนึ่งปี
ซึ่งพบในความรับผิดชอบของผู้ผลิต และไม่สามารถซ่อมแซมหรือเปลี่ยนชิ้นส่วน
Delivery (acceptance) for any failure or defect occurred within one year,
which is found on the responsibility of supplier and can not repair or parts replacement.
- 3.4 เงื่อนไข การส่งมอบ (ขนส่งสินค้า หรือบริการ) incoterm
- ☐ non ไม่ระบุ ☐ CNF / CFR
- ☐ EX WORKS ☐ DAP
- ☐ FOB ☐ DDP
- ☐ CIF ☒ OTHER (SPECIFY Refer TSD -0914)

Register of Agreement

Client signature

ผู้ว่าจ้าง/ผู้ซื้อ

Subcontractor signature

ผู้รับจ้าง/ผู้ขาย

INCOTERMS 2020

Point of Delivery and Transfer of Risk

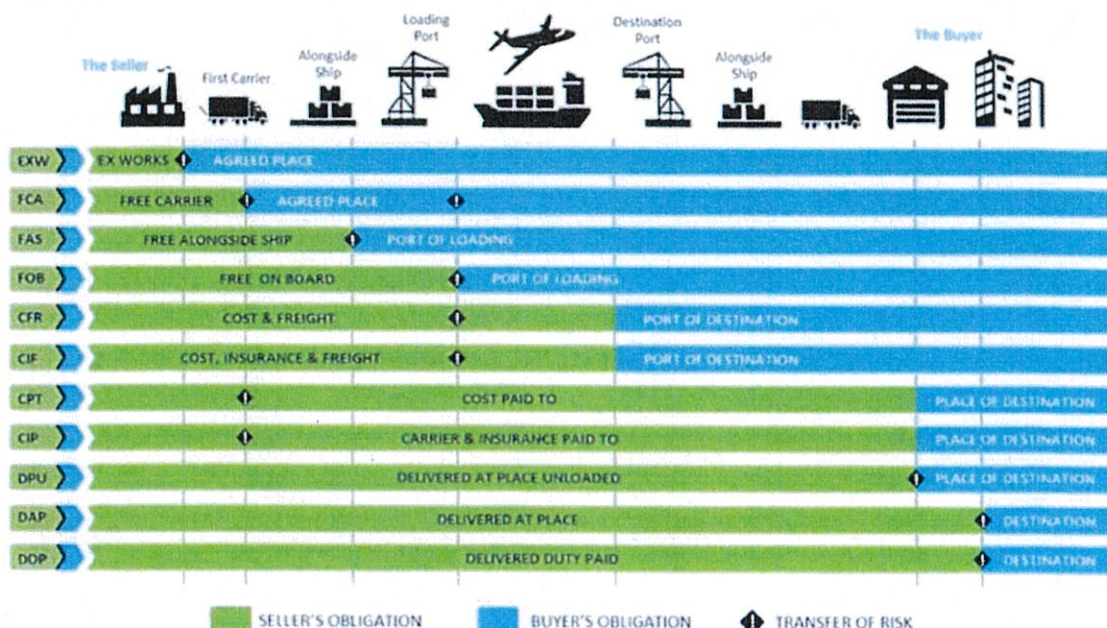

3. ขอบเขตของงานที่ชัดเจน Jobs scope to be clarify (continue)

3.5 เงื่อนไข การรับมอบ และตรวจรับมอบ (สินค้า หรือบริการ)

Product or Service inspection and receiving (sign invoice)

เป็นอำนาจหน้าที่ของ ผู้จัดการ ส่วนงาน ช่อมบำรุง

ที่ถูกต้องตั้งจาก กรรมการบริษัทโอทีพีอาร์จิ่ง(ประเทศไทย)จำกัด ณ เวลารับมอบดังกล่าว

authority for Manager of Maintenance

to be assigned by Managing Director.

3.6 เงื่อนไขการชำระเงิน term of Payment

☐ Payment within first 3 working days of third month ชำระเงินทั้งหมด ภายใน 3 วันทำการของเดือนที่สาม by invoice receiving during 1th - 25th of First month.

โดยได้รับใบแจ้งหนี้ระหว่างวันที่ 1 - 25 ของเดือนที่หนึ่ง

☐ 50% Paydown within 7 days after PO. Issue, 50% After Hand Over within 7 days
วางเงิน 50% ภายใน 7 วัน หลังจากออกคำสั่งซื้อ อีก 50% ภายใน 7 วัน หลังจากส่งมอบงาน

☒ In addition to the above conditions by specific in P.O. (Purchase Order)
นอกเหนือจากเงื่อนไขข้างต้นโดยระบุใน PO

4. สิ่งที่ว่าจ้างต้องการให้ดำเนินการ What client need to take action

4.1 แหล่งจ่ายพลังงานต่างๆ อาทิ ลมดัน ไฟฟ้า ระบบสนับสนุนน้ำหล่อเย็น

ตามข้อบ่งชี้ ณ สถานที่ติดตั้ง

Energy supply such as air pressure, Electric, Water cooling system at Client site.

4.2 การตรวจรับ ทั้งจำนวน และคุณภาพ ของสินค้า หรือบริการ

Inspection both quantity and quality of products or service.

4.3 การตรวจประเมิน เวลามาของการส่งมอบ สินค้า หรือบริการ

Evaluation of Delivery lead time for Product or service.

Register of Agreement

Client signature

ผู้จ้าง/ผู้ซื้อ

___/___/___

Subcontractor

ผู้รับจ้าง/ผู้ขาย

___/___/___

5. 製品の仕様/サービス specification of products / servicing คุณสมบัติของผลิตภัณฑ์ / การบริการ

Change Skylight of Factory 2

The roof water leak cause Skylight sheet Expire

(หลังคาน้ำรั่วเนื่องจากแผ่นหลังคาโปรงแสง หมดยุคการใช้งาน)

ขั้นตอนแต่ละขั้นตอนการทำงานของ ผู้รับจ้าง Step by step the work of contractors

5.1 Follow as below this.

1. Change Skylight sheet of Factory 2
2. Change Flashing cover of Ventilator
3. Change screw of Roof Office and Factory 2
4. Change Rain Gutter
5. Change Roof material sheet (Rust area)
6. Change support of Ground AIR Lighting
7. Install Wire rope safety lifeline roof
8. Modify Monitor of Roof
9. Painting Roof of Office and Factory 2

→ quotation quotation

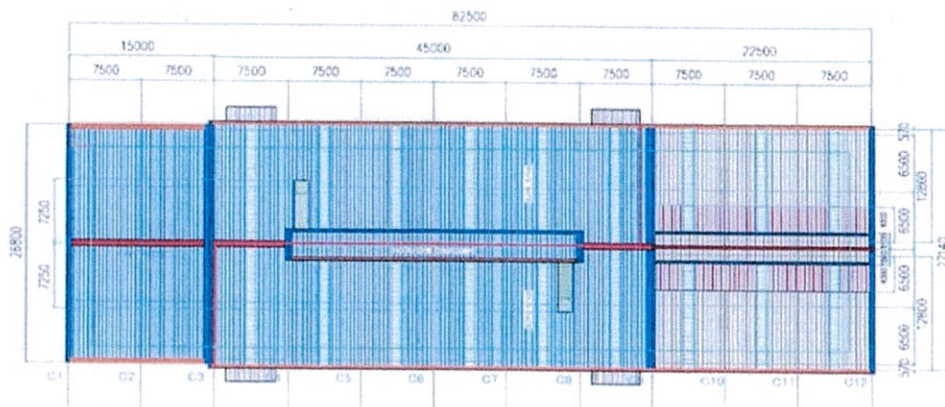

LEGEND

- | | |
|-------------------------|------------------------------------|
| ■ CHANGE SKYLIGHT SHEET | ■ CHANGE COVER ROOF FOR VENTILATOR |
| ■ CHANGE SCREW | ■ CHANGE ROOF SHEET |
| ■ CHANGE RAIN GUTTER | ■ CHANGE SUPPORT LIGHTING ROD |
| ■ CHANGE PLUMBING | ■ WIRE ROPE SAFETY LIFELINE |
| ■ CHANGE ROOF COVER | |

NEW

Monitor



Screw



Skylight



Painting office roof

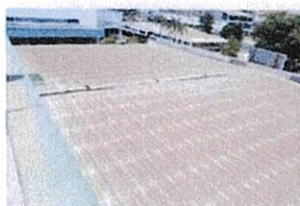

Painting Fac 2 roof



Rain Gutter



Register of Agreement

Client signature

ผู้จ้าง/ผู้ซื้อ

Subcontractor s

ผู้รับจ้าง/ผู้ขาย

TOR : Term of Reference

5. 製品の仕様/サービス specification of products / servicing คุณสมบัติของผลิตภัณฑ์ / การบริการ

Repair By

1. Change Skylight of Factory 2

1.1 Change Sky light cause Sky light expire

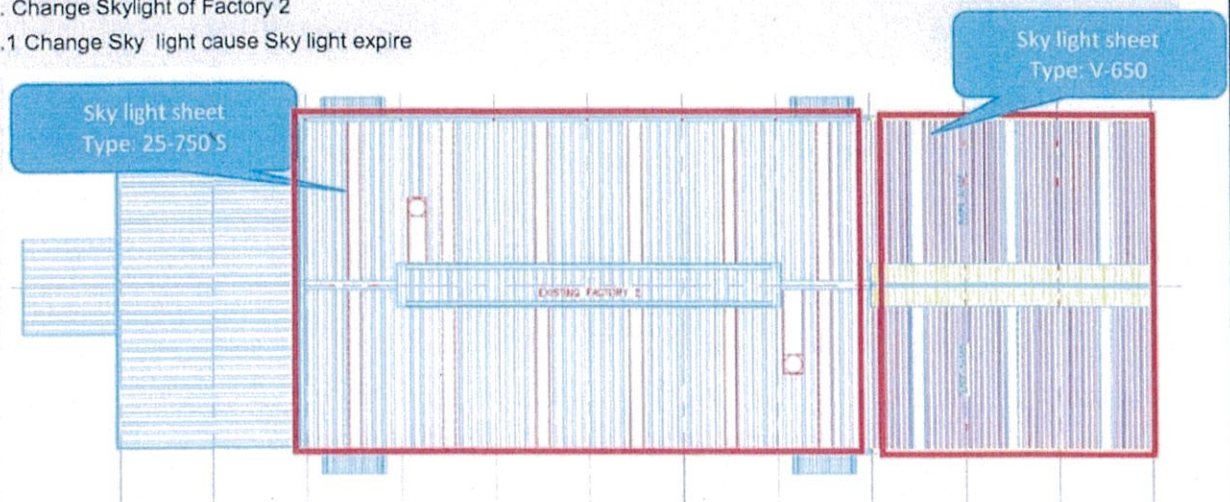

Length size of Sky light sheet

Skylight Sheet : Production type 25 - 750 S

Size (mm)		Q,ty	Remark
w = mm	L = mm		
750	12500	8	Column A4 to A8 - C4 to C8
750	13220	4	Column A3 to A4 - C3 to C4

Skylight Sheet : Production type V - 650

Size (mm)		Q,ty	Remark
w = mm	L = mm		
650	12500	6	Column A9 to A12 - C9 to C12

Maker : Amplelite

Norminal weight : 2400 gs/m²

Color " OPAL color "

New Skylight sheet

Specification

1. Light Transmission (ปริมาณแสงส่องผ่าน)	54	%
2. Heat Transmission (ปริมาณความร้อนส่องผ่าน)	47	%
3. Shading Co-Efficient (สัมประสิทธิ์การบังเงา)	0.53	%
4. Nominal Weight (น้ำหนักมาตรฐาน)	2,400	gs/m ²
5. Thinkness (ความหนา)	1.50	mm
6. Color (สี)	Opal	

1.2. Must have flashing seam area T = 0.5 mm (see picture)

(ช่วงรอยต่อระหว่าง Metal sheet กับ Sky light ต้องมีแผ่นครอบ)

Picture

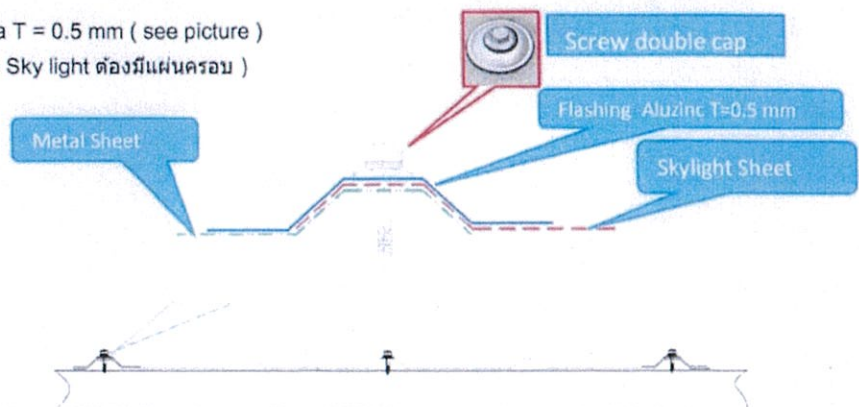

Register of Agreement

Client signatu

Subcont

5. 製品の仕様/サービス specification of products / servicing คุณสมบัติของผลิตภัณฑ์ / การบริการ

2. Change ridge covering flashing of Ventilator roof

Flashing of Fan roof 2 point

Material : Aluzinc sheet THK = 0.5 mm

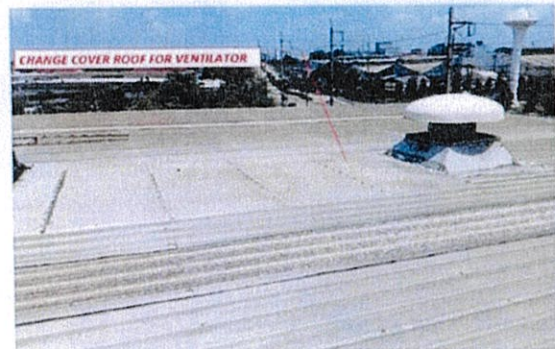
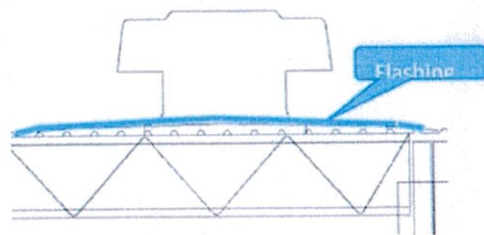
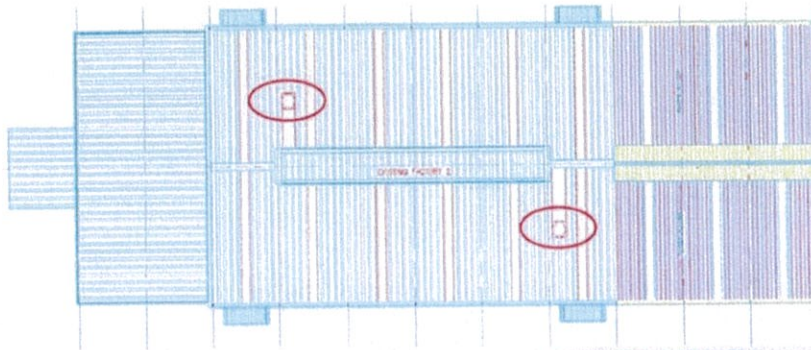

3. Change Screw all (Office and Factory 2)

Type Double Cap (ตามรูป)

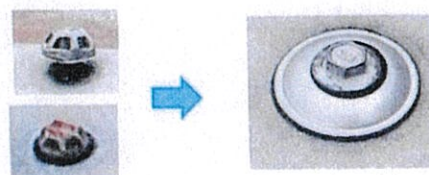

Register of Agreement

Client signatu

ผู้จ้าง/ผู้ซื้อ

Subcontr

ผู้รับจ้าง/ผู้

TOR : Term of Reference

5. 製品の仕様/サービス specification of products / servicing คุณสมบัติของผลิตภัณฑ์ / การบริการ

4. Change Rain Gutter of Monitoring

1. Main Roof Length 165 m
2. Monitor roof length 30 m

Material : Zinc sheet THK 1.2 mm

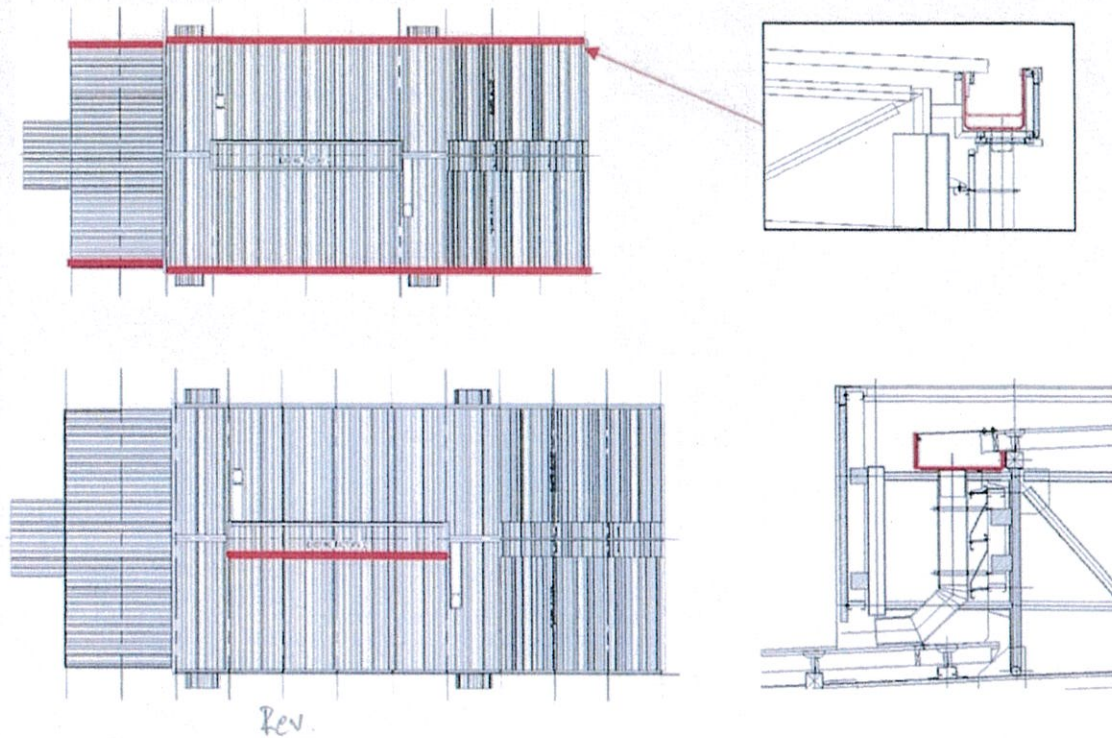

5. Change Roof Sheet

Roof : aluzinc steel sheet type V-650 THK 0.5 mm

Insulation : PE softion type V-650 THK 4 mm

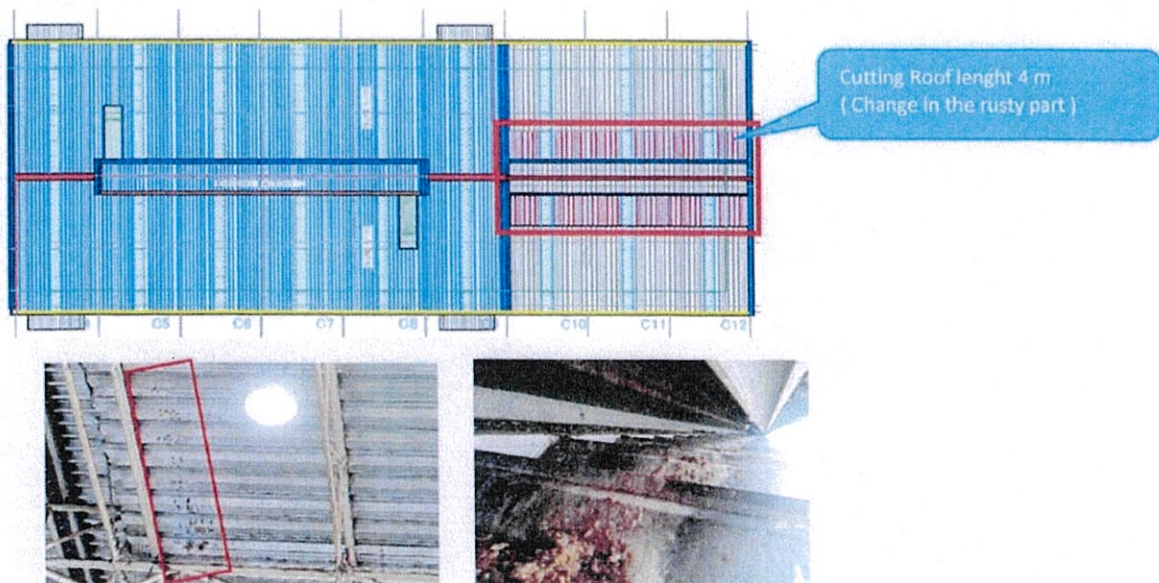

Register of Agreement

Client signature

Subcontract

TOR : Term of Reference

ผู้จ้าง/ผู้ซื้อ

ผู้รับจ้าง/ผู้ขาย

5. 製品の仕様/サービス specification of products / servicing คุณสมบัติของผลิตภัณฑ์ / การบริการ
6. Change support of ground air lighting

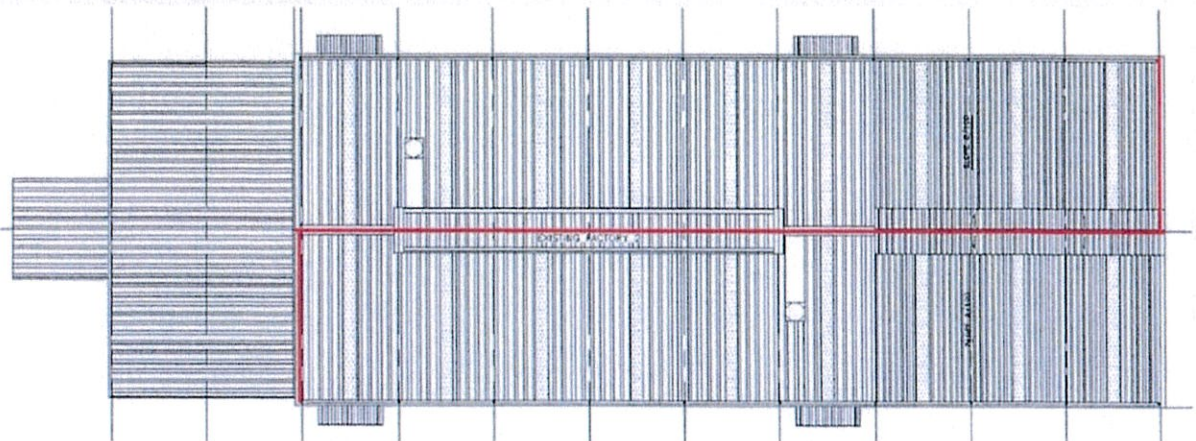

7. Install Wire rope safety lifeline roof

Safety Line Wire rope dia 6 mm (Mat : Galvanize coverby PVC)

Length = 135 m

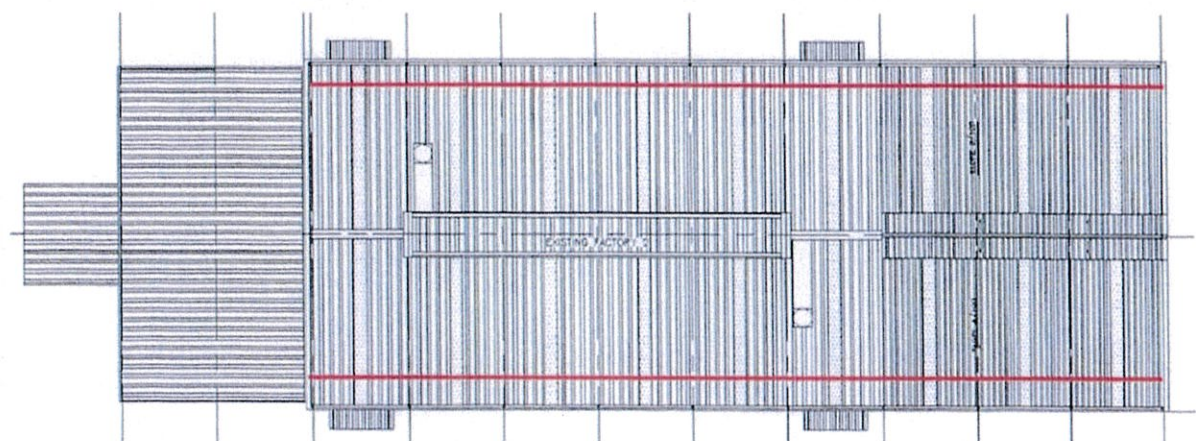
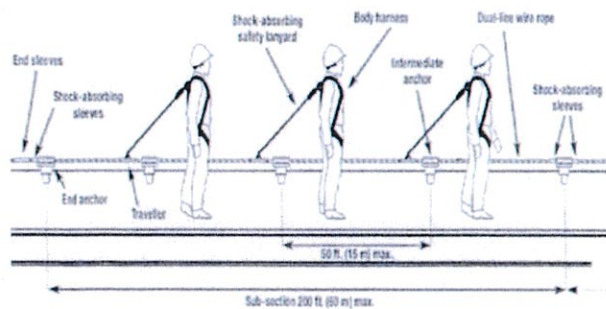

Register of Agreement

Client signature

ผู้จ้าง/ผู้ซื้อ

/ Subcontr

ผู้รับจ้าง/ผู้

TOR : Term of Reference

5. 製品の仕様/サービス specification of products / servicing คุณสมบัติของผลิตภัณฑ์ / การบริการ

8. Modify monitor of Roof

- Modify monitor protect bird

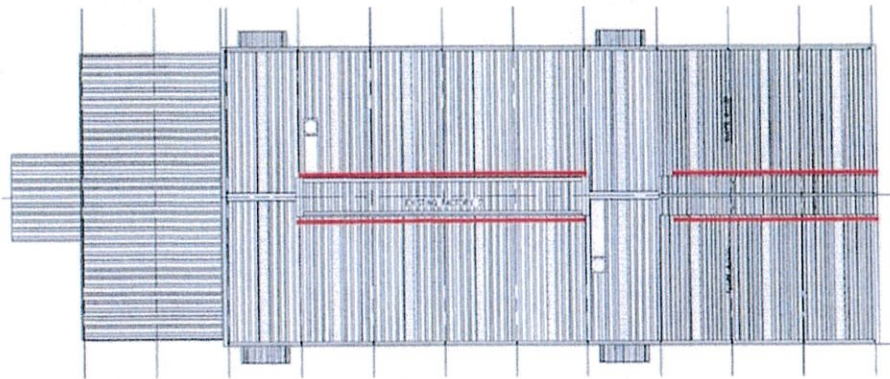
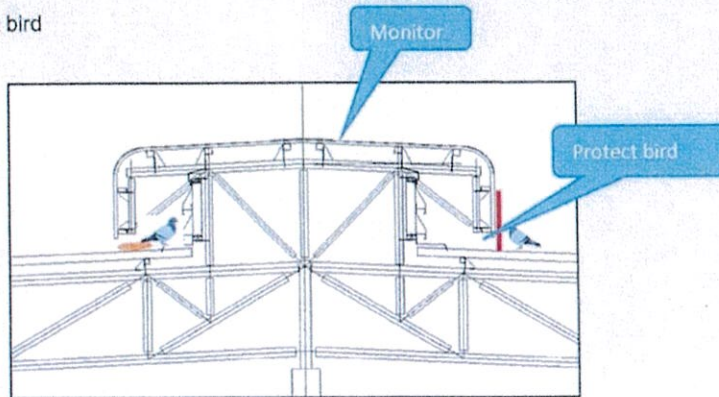

9. Painting Roof of Office , Factory 2

Factory 2 area = 2435 m²

Office area = 480 m²

Scoop Work

1. Cleaning surface
2. Paint Primer coat by modifield epoxy
3. Paint Top coat 2 round by Polyurethane

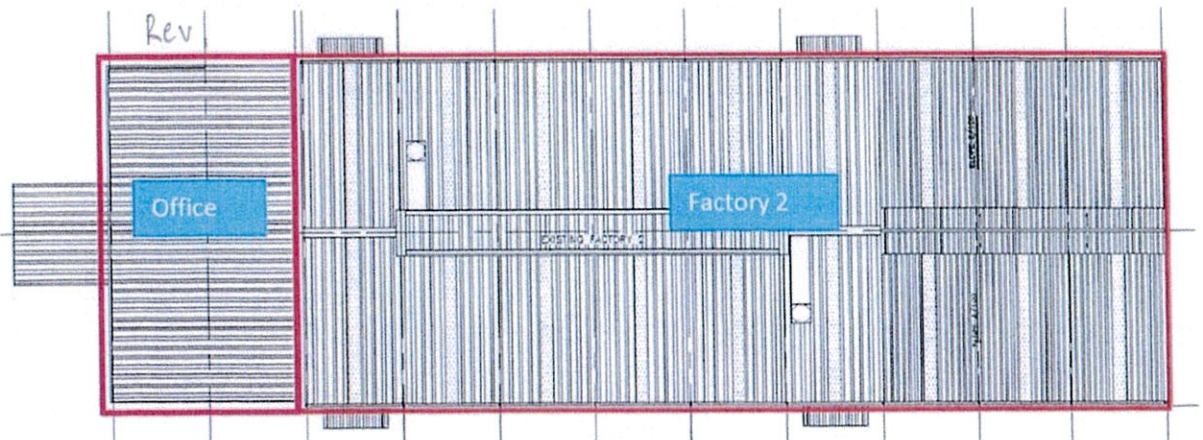

Register of Agreement

Client signatu

ผู้จ้าง/ผู้ซื้อ

Subcontr

ผู้รับจ้าง/ผู้

TOR : Term of Reference

6. UAT User Acceptance Testing 'ユーザー受け入れテスト' การทดสอบการยอมรับของผู้ใช้งาน

1. หลังจากเปลี่ยนแผ่นใส หลังคาต้องไม่มีริ้ว ดอนฝนตก
2. หลังจากเปลี่ยนแผ่นใส ความสว่างในโรงงานต้องเพิ่มขึ้น

5. 製品の仕様/サービス specification of products / servicing คุณสมบัติของผลิตภัณฑ์ / การบริการ

10. Protect Safety

1. Must have blue sheet for protect safety
2. Must have safety life line

Remark

Column A - B , Column B - C have overhead crane can connect the blue sheet

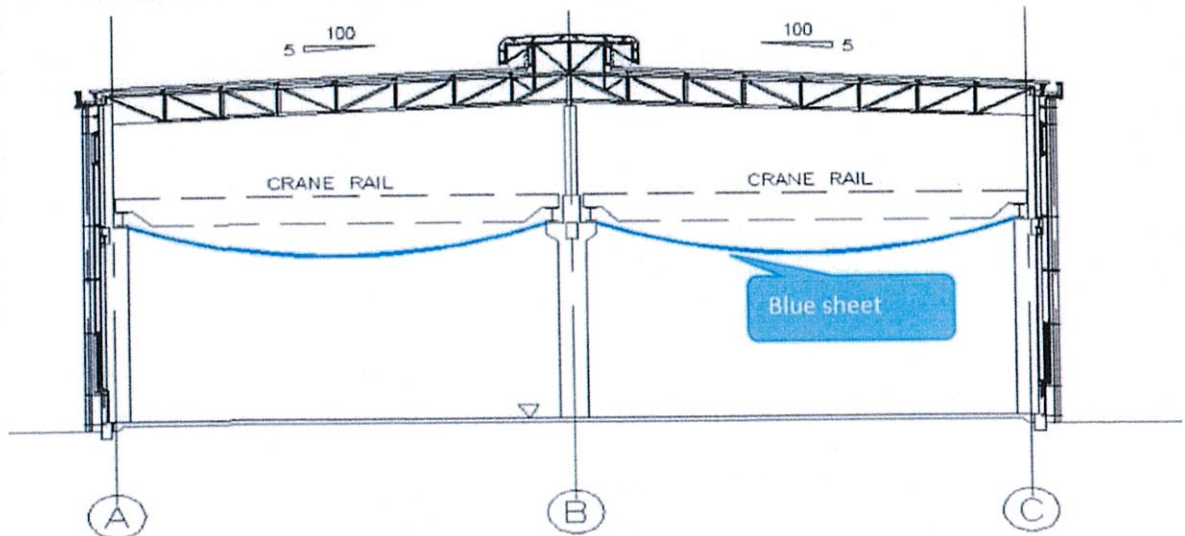

Other

1. Installation date is depend on ITF decide, Supplier can not deny although install on holiday
2. Installation can use Mobile Crane and Overhead Crane
3. Unspecified specification on ITF-TSD-0914 shall be discuss between ITF and Supplier
4. Addition expense beside this quotation shall be approve from ITF
5. Supplier shall send over all schedule to ITF after receive PO with in 14 days
6. If supplier have recommend specification please meeting with ITF purchasing
7. Scop work is match to ITF-TSD-0914 by checking item below

11. การรับประกัน Guarantee

11.1 10 years guarantee for water leaking without further cost

รับประกันน้ำรั่ว 10 ปี โดยไม่มีค่าใช้จ่ายเพิ่มเติม

Register of Agreement

Client signa

ผู้จ้าง/ผู้ซื้อ

Subcontract

ผู้รับจ้าง/ผู้ขาย

7. The return of performance-based contracts ผลตอบแทนจาก การปฏิบัติงาน ตามสัญญา
- 7.1 ตามข้อตกลง คำสั่งซื้อ หลังเซ็นตอบรับ
Follow the " Purchase Order " after signature return.
8. Punishment on breach of contract การถูกปรับ เมื่อผิดสัญญา
- 8.1 ขึ้นอยู่กับกรณีความเสียหาย เช่นไม่ได้มาตรฐานด้านคุณภาพ จะคิดจากต้นทุน
การแก้ไข ซ่อมแซมให้ตรงตามแบบ
Base of Failure cases such as the Failure of Quality acceptance will be calculate
with cost of repairing and working time for do that.
- 8.2 การปรับเนื่องจากการส่งงานล่าช้า คิดจากจำนวนเงินที่ต้องชำระทั้งหมด หาด้วยเวลาน่า
เป็นจำนวนเงิน ต่อวันที่ล่าช้า
the Fines for Delivery as delay. May pay of the amount of payment divided
by the lead time as day's delay fines.
9. วิธีการดูแลงานของผู้อำนาจ ว่าเขาจะดูแลงานคุณแบบไหน หรือเขาจะมีที่ปรึกษาดูแลแทน
How to take care of the Client. That he will take care of you like.
He will oversee the Advisor.
- 9.1 ไม่ถูกระบุ not identified.
10. Guarantee and Warranty การรับประกัน และ การค้าประกัน
- 10.1 Guarantee การรับประกัน
Promise made by the seller that the product or service is of the best quality.
สัญญาโดยผู้ขายว่าผลิตภัณฑ์หรือบริการมีคุณภาพดีที่สุด
ให้เป็นไปตามเงื่อนไข ใน 5.
to comply with the conditions in 5.
製品の仕様/サービス specification of products / servicing คุณสมบัติของผลิตภัณฑ์ / การบริการ
- 10.2 Warranty การค้าประกัน
The guarantee of repair or replacement of a product or service.
การรับประกันการซ่อมหรือเปลี่ยนสินค้าหรือบริการ
ให้เป็นไปตามเงื่อนไข ใน 5.
to comply with the conditions in 5.
製品の仕様/サービス specification of products / servicing คุณสมบัติของผลิตภัณฑ์ / การบริการ
11. Legal terms เงื่อนไขด้าน ข้อกฎหมาย
- ☐ การขออนุญาต การก่อสร้างฯ (อ.1) หรืออื่นๆที่เกี่ยวข้อง โดยผู้ขาย หรือผู้รับจ้าง
Request for permission of the construction (Aor. 1) or other related by the seller or the contractor.
- ☐ การขออนุญาต เปิดใช้งานหลังการก่อสร้างฯสิ้นสุด (อ.6) หรืออื่นๆที่เกี่ยวข้อง โดยผู้ขาย หรือผู้รับจ้าง
Request for permission of use after the construction completely (Aor. 6) or other related
by the seller/trader or the contractor.
- ☐ ผู้ขาย เป็นเจ้าของลิขสิทธิ์ หรือตัวแทนจำหน่ายฯ โดยถูกต้องตามกฎหมาย
The seller/trader owns the copyright. or dealer legally.
- ☒ ผู้รับจ้าง มีใบอนุญาตประกอบธุรกิจฯ หรือใบอนุญาตการปฏิบัติงานเฉพาะด้าน โดยถูกต้องตามกฎหมาย
The contractor has a business license or a license to work in a specific legally.
- ☒ ผู้ขาย หรือผู้รับจ้าง จะต้องไม่โอน หรือโอนสิทธิ์ และการผูกพันภายใต้ข้อตกลงนี้ทั้งหมดหรือบางส่วน
โดยไม่ได้รับความยินยอมเป็นลายลักษณ์อักษรล่วงหน้าจากผู้ให้ข้อมูล
The seller or contractor may not transfer or assign all or part of the rights and obligations
under this Agreement without the prior written consent of contract parties.

Register of Agreement

Client signat

ผู้จ้าง/ผู้ซื้อ

/ Subcontractor

ผู้รับจ้าง/ผู้ขาย

11. Legal terms เงื่อนไขด้าน ข้อกฎหมาย

- ☒ หากข้อใดในสัญญานี้ไม่ถูกต้องหรือไม่ผลบังคับใช้ตามกฎหมายระเบียบข้อบังคับหรือข้อกำหนดอื่น ๆ ให้ถือว่าข้อนี้ถูกแก้ไขหรือลบออกภายในขอบเขตที่จำเป็นต้องปฏิบัติตามกฎหมายระเบียบข้อบังคับหรือข้อบังคับอื่น ๆ เท่านั้น ข้อกำหนดอื่น ๆ ของสัญญานี้จะยังคงมีผลต่อไป
If any clause of this Agreement is invalid or unenforceable by law, regulation or other provision, then this Section shall be deemed to be amended or removed to the extent necessary to comply with any other law, regulation or regulation.
- ☒ การสรุปความถูกต้อง การตีความ ประสิทธิภาพ คำอธิบาย และการระงับข้อพิพาทของข้อตกลงนี้จะอยู่ภายใต้กฎหมายของประเทศไทย
The conclusion, validity, interpretation, performance, description and dispute resolution of this agreement shall be governed by the laws of the Kingdom of Thailand..
- ☒ ข้อพิพาทใด ๆ ที่เกิดขึ้นจากหรือเกี่ยวข้องกับสัญญานี้ควรได้รับการแก้ไขโดยทั้งสองฝ่ายผ่านการให้คำปรึกษาเจรจาที่เป็นมิตร หากข้อพิพาทไม่สามารถแก้ไขได้โดยการเจรจาให้ส่งข้อพิพาทไปยังคณะกรรมการอนุญาโตตุลาการเศรษฐกิจและการค้าระหว่างประเทศ ของประเทศไทย เพื่อดำเนินการอนุญาโตตุลาการตามกฎหมายอนุญาโตตุลาการของสมาคม ทั้งสองฝ่ายยืนยันและตกลงกันต่อไปว่า คำตัดสินของอนุญาโตตุลาการนี้ถือเป็นที่สุด และมีผลผูกพันทั้งสองฝ่ายและจะไม่มีการอุทธรณ์ใด ๆ เพิ่มเติม ในขณะเดียวกันคำตัดสินของอนุญาโตตุลาการจะเป็นผู้ตัดสินเกี่ยวกับค่าธรรมเนียมการอนุญาโตตุลาการและเรื่องอื่น ๆ ที่เกี่ยวข้องทั้งหมด การบังคับใช้คำชี้ขาดของอนุญาโตตุลาการจะดำเนินการโดยศาลที่มีเขตอำนาจ
Any disputes arising out of or in connection with this contract should be resolved by both parties through friendly negotiating consultations. If the dispute cannot be resolved by negotiation, the dispute shall be referred to the International Economic and Trade Arbitration Commission of Kingdom of Thailand. to conduct arbitration in accordance with the Association's Arbitration Rules The parties further confirm and agree that this arbitrator's decision is final and binding on both parties and there will be no further appeal. All other related matters The enforcement of the arbitration award shall be carried out by a court of competent jurisdiction.
- ☒ การแก้ไขข้อตกลงนี้จะไม่ถูกต้อง เว้นแต่ทั้งสองฝ่ายจะใช้แบบฟอร์มเป็นลายลักษณ์อักษร
Any amendment to this Agreement is invalid. unless both parties use the written form.
- ☒ ข้อตกลงนี้ทำขึ้นเป็นสองชุดและมีทั้งฉบับภาษาไทยและฉบับภาษาอังกฤษ ซึ่งข้อความทั้งหมดในสองภาษามีผลทางกฎหมายเหมือนกัน/ในกรณีที่เนื้อความของทั้งสองฉบับไม่สอดคล้องกัน ให้ฉบับภาษาไทยมีผลผูกพันระหว่างคู่ตกลง
This Agreement is made in two copies and is available in both Thai and English versions. where all texts in the two languages have the same legal effect/in the event of inconsistency between the two texts, the Thai version shall be binding between the parties.

Register of Agreement

Client signature

ผู้จ้าง/ผู้ซื้อ

Subcontract

ผู้รับจ้าง/ผู้ขาย

12. Safety and Environmental terms เงื่อนไขด้าน ความปลอดภัย และสิ่งแวดล้อม

- ☒ มาตรฐานด้านความปลอดภัย ให้เป็นไปตาม คู่มือความปลอดภัยของบริษัทไอทีฟอร์จิง (ประเทศไทย) จำกัด
Safety standards according to the ITF safety, Healthy and Environment Handbook.
- ☒ มาตรฐานด้านการติดตั้งอุปกรณ์และระบบควบคุม ให้เป็นไปตาม IGSIC
Standards of Installation according to the ISUZU General Specifications for Instruments and Controls.
- ☒ การจัดการกับสิ่งก่อสร้างเดิม เช่น การรื้อถอน การจัดการกับวัสดุจากการรื้อถอน ให้เป็นไปตามข้อกำหนดด้าน
สิ่งแวดล้อม และความปลอดภัยในการทำงาน
Dealing with existing construction, such as demolition, handling demolition materials to be in
accordance with the law on the environment and safety of work.

ผู้รับจ้าง หรือผู้ขาย คือผู้ที่ถูกระบุ ในคำสั่งซื้อ

Subcontractor or vendor is Who is specified the Purchase Order (P.O.).

ยอมรับข้อตกลงข้างต้นทั้งหมด Accept all of terms.



Authorized signature

date ____ / ____ / ____

ผู้จ้าง หรือผู้ซื้อ คือบริษัทไอทีฟอร์จิง(ประเทศไทย)จำกัด
Client is IT Forging (Thailand) Co.,Ltd.

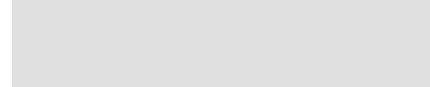
ลงนาม ผู้มอบหมายตามกฎหมาย

Authorized signature

date ____ / ____ / ____

Register of Agreement

Client signature

ผู้จ้าง/ผู้ซื้อ

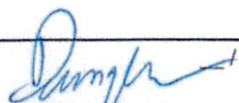

Subcontractor signature

ผู้รับจ้าง/ผู้ขาย

